

**DOSSIER DE CANDIDATURE**  
**ANNEE SCOLAIRE 2021 – 2022**



**RÉPUBLIQUE  
FRANÇAISE**

*Liberté  
Égalité  
Fraternité*

Collège Emile Maupas  
Vire Normandie

Nom :

Prénom :

Classe à la rentrée 2021 :



**SECTION SPORTIVE SCOLAIRE**  
**FOOTBALL**

**RETOUR DES DOSSIERS : VENDREDI 16 AVRIL – DELAI DE RIGUEUR**



Février 2020

**JOURNEE DE PRESENTATION ET DE TESTS : MERCREDI 12 MAI 2021**

**de 9h30 à 12h**

**Stade P.Compte (Synthétique) – Rue de la Planche - VIRE NORMANDIE**

**Collège Emile MAUPAS – 23 Place Saint Thomas**

**14500 VIRE NORMANDIE**

**Tél : 02 31 68 10 70**

Mél : [ce.0141767v@ac-caen.fr](mailto:ce.0141767v@ac-caen.fr)

[ce.0https://college-maupas.etab.ac-caen.fr/](https://college-maupas.etab.ac-caen.fr/)

# PRESENTATION

Le collège Maupas, en partenariat avec le club de football de l'AF VIROIS dispose d'une section sportive scolaire de la 6<sup>ème</sup> à la 3<sup>ème</sup>.

- **Lieu :** Collège Maupas – 23 Place Saint Thomas – 14500 VIRE NORMANDIE
- **Scolarité :** Les élèves devront répondre aux mêmes exigences que tous les autres même si leur emploi du temps sera aménagé afin de concilier les entraînements et les cours du lundi au vendredi, de 8h15 à 17h.
- **Fonctionnement de la section sportive :** un professeur d'éducation physique et sportive du collège et un éducateur du club de l'AF VIROIS seront en charge de l'encadrement et la coordination puisque les élèves bénéficieront de 3 heures d'entraînement supplémentaires :
  - Lundi 15 h 30 – 17 h 00\* : Entraînement 1 (6<sup>ème</sup>/5<sup>ème</sup>)
  - Mardi 15 h 30 – 17 h 00\* : Entraînement 1 (4<sup>ème</sup>/3<sup>ème</sup>)
  - Jeudi 13 h 00 – 14 h 30\* : Entraînement 2 (commun à tous)

\* Horaires susceptibles de changer en fonction des contraintes d'emploi du temps (installations et intervenants)

Par ailleurs, les élèves de la section sportive devront adhérer à l'Association Sportive du collège et participer aux différentes compétitions (cross, football...) UNSS (Union Nationale du Sport Scolaire), au niveau départemental, régional ou national.

Les élèves admis devront adhérer à la charte de la section sportive qui leur sera remise à la rentrée (participation aux compétitions UNSS, comportement exemplaire, règles de vie, contacts entre le professeur d'EPS en charge de la section et l'équipe pédagogique etc.)

- **Nos priorités :**
  - Favoriser l'épanouissement des élèves au sein du collège à travers la pratique sportive.
  - Développer une meilleure connaissance des fonctions liées à la pratique : joueur, éducateur, arbitre, officiel...
  - Permettre un développement des habilités techniques, athlétiques et psychomotrices.

Pour intégrer la section sportive, l'élève devra répondre à de multiples exigences :

- **SPORTIVES :**

Passer avec succès les tests sportifs d'entrée.

- **SCOLAIRES :**

Obtenir l'avis favorable d'une commission chargée d'examiner les dossiers et les résultats aux tests.

- **MEDICALES :**

Une visite médicale approfondie et un test à l'effort seront exigés.

- **Examen des dossiers de candidature :**

Les dossiers seront examinés par une commission de l'établissement qui retiendra les candidats sur des critères scolaires et sportifs. Les résultats seront communiqués aux familles par voie postale.

- N'hésitez pas à contacter l'établissement en cas de doutes concernant la constitution du dossier.

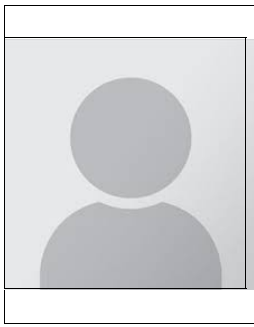

# DOSSIER DE CANDIDATURE

## Section Sportive Scolaire Football

Collège Emile MAUPAS  
23 Place Saint Thomas - 14500 VIRE

Tél : 02 31 68 10 70 - Mél : [ce.0141767v@ac-caen.fr](mailto:ce.0141767v@ac-caen.fr)



### ELEVE

NOM :  Prénom :

Né(e) le  à

### PARENTS OU TUTEURS LEGAUX

**Madame** (NOM, Prénom) :

Adresse :

Téléphone fixe :  Portable :

Mél :

**Monsieur** (NOM, Prénom) :

Adresse :

Téléphone fixe :  Portable :

Mél :

### ANNEE SCOLAIRE 2021 - 2022

**Classe demandée :**  6<sup>ème</sup>  5<sup>ème</sup>  4<sup>ème</sup>  3<sup>ème</sup>

**Régime :**  Demi-pensionnaire  Externe

**Langue vivante 1 :**  Anglais

**Langue vivante 2 :**  Allemand LV2  Espagnol

Date de réception du dossier au collège :

Signatures des parents ou tuteurs légaux :

**AVIS DE LA COMMISSION D'ADMISSION** FAVORABLE DEFAVORABLE

Motif en cas de décision défavorable :

**DECISION DU CHEF D'ETABLISSEMENT** DOSSIER ACCEPTE DOSSIER REFUSE**RENSEIGNEMENTS SCOLAIRES ET SPORTIFS****RENSEIGNEMENTS SCOLAIRES**

(à remplir par les parents)

Année	Classe	Ecole ou Collège
2020 - 2021	<input type="text"/>	<input type="text"/>
2019 - 2020	<input type="text"/>	<input type="text"/>
2018 - 2019	<input type="text"/>	<input type="text"/>

**SCOLARITE DE L'ANNEE EN COURS**

(à remplir par le professeur des écoles ou le professeur principal)

ETABLISSEMENT SCOLAIRE : PROFESSEUR PRINCIPAL : 

RESULTATS SCOLAIRES :

COMPORTEMENT (dans le groupe notamment) :

**AVIS DU CHEF D'ETABLISSEMENT**

(année en cours)

## RENSEIGNEMENTS SPORTIFS

Pratique en club :  OUI  NON

Si oui, lequel ?

Nombre d'entraînements par semaine :

Poste occupé en club :

## DEPOSER UN DOSSIER DE CANDIDATURE ET PARTICIPER AUX TESTS

Vous devrez remplir le dossier et joindre toutes les pièces demandées.

### DOCUMENTS DEMANDES

1	- Dossier de candidature
2	- Deux derniers bulletins trimestriels (pour les 6 <sup>èmes</sup> 5 <sup>èmes</sup> et 4 <sup>èmes</sup> ) - Photocopie du livret de compétences (pour les CM2)
3	- Photo
4	- Enveloppe affranchie au tarif en vigueur et libellée à l'adresse de l'élève
5	- Certificat médical pour les élèves non licenciés en club

### TESTS SPORTIFS D'ENTREE

Ces tests se dérouleront au Stade P.Compte (Synthétique) Rue de la Planche – 14500 Vire Normandie :

**Mercredi 12 mai 2021 de 9 h 30 à 12 h 00**

### CADRE RESERVE AUX PARENTS OU RESPONSABLES LEGAUX AUTORISATIONS

En cas d'accident nécessitant une intervention immédiate, y compris une hospitalisation, j'autorise (1) le responsable des tests à faire effectuer cette intervention sur avis médical.

Je certifie également que mon fils (ma fille) est à jour de ses vaccinations.

N° de sécurité sociale :

Tél (urgent) :

(1) un refus signifie que les parents sont en mesure de prendre en charge leur enfant immédiatement

**Signature précédée de la mention "lu et approuvé"**

# CERTIFICAT MEDICAL – TESTS D'ENTREE

Mercredi 12 mai 2021

## Section Sportive Scolaire Football



Collège Emile MAUPAS

23 Place Saint Thomas - 14500 VIRE

Tél : 02 31 68 10 70 - Mél : [ce.0141767v@ac-caen.fr](mailto:ce.0141767v@ac-caen.fr)



Ce certificat est exigé pour les élèves qui ne sont pas licenciés en club et qui souhaitent participer aux tests d'entrée en section sportive.

Je, soussigné(e) Mme/M. , Docteur en médecine,  
certifie avoir examiné ce jour :

NOM de l'enfant :

Prénom :

Né(e) le :

A

Et constate qu'il ne présente aucune contre-indication médicale (pulmonaire, cardio-vasculaire, ostéo-articulaire) à une éventuelle admission dans une section sportive scolaire.

En cas d'admission à la section, une visite spécifique sera demandée.

Fait à <input type="text"/>  Le <input type="text"/>	Signature et cachet du médecin :
--	----------------------------------